



Fondo Nacional  
de las Artes



## GENERALES FNA - INT

← | DATOS PERSONALES DEL SOLICITANTE

### Nombre

Tal como figura en el documento de identidad.

### Apellido

Tal como figura en el documento de identidad.

### DNI

### Fecha de Nacimiento

### ¿Es mayor de 69 años?

En caso afirmativo revisar punto B2 del reglamento de préstamos generales

- Sí  
 No

### Nacionalidad

### Copia del Documento Nacional de Identidad

Solo se aceptará DNI otorgado por el Registro Nacional de las Personas (RENAPER). La constancia de DNI en trámite no acredita identidad.

### Anverso del DNI

Los tipos de archivos permitidos son JPG y PDF.



Suelta tu archivo aquí o [haz clic para cargar](#)

### Reverso del DNI

Los tipos de archivos permitidos son JPG y PDF.



Suelta tu archivo aquí o [haz clic para cargar](#)

### Número de CUIT/CUIL

Sin guiones medios (-). Podrás consultarlo en la [página de ANSES](#).

### Repita el campo Número de CUIT/CUIL

### Sexo tal como aparece en tu documento de identidad

- Femenino
- Masculino
- X

### Identidad de género autopercebida

- Mujer
- Varón
- Mujer trans
- Varón trans
- No binaria
- Prefiero no decirla
- Me identifico mejor con...

### Estado civil

- Casado/a
- Divorciado/a
- Soltero/a
- Viudo/a

### Email

### Teléfono

**Teléfono alternativo**

**Domicilio personal**

**Calle**

**Número**

**Piso**

**Departamento**

**Provincia**

**Localidad / Departamento**

**Código postal**

Podes consultar el código postal haciendo [click acá](#).

**Factura de servicios**

Adjuntá una factura de servicio, resumen de tarjeta de crédito o contrato de alquiler vigente a tu nombre donde conste el domicilio mencionado anteriormente. Los tipos de archivos permitidos son JPG y PDF.



Suelta tu archivo aquí o [haz clic para cargar](#)

**Curriculum Vitae (lo más completo posible)**

Se pueden adjuntar comprobantes de antecedentes artísticos (fotocopias de certificados de estudios, programas de actuación, catálogos de exposiciones, referencias, críticas, fotografías o diapositivas de las obras, etc.). Los tipos de archivos permitidos son JPG y PDF.



Suelta tu archivo aquí o [haz clic para cargar](#)

### Seguro de vida

[Descargá un formulario de seguro de vida modelo.](#)



Fondo Nacional  
de las Artes

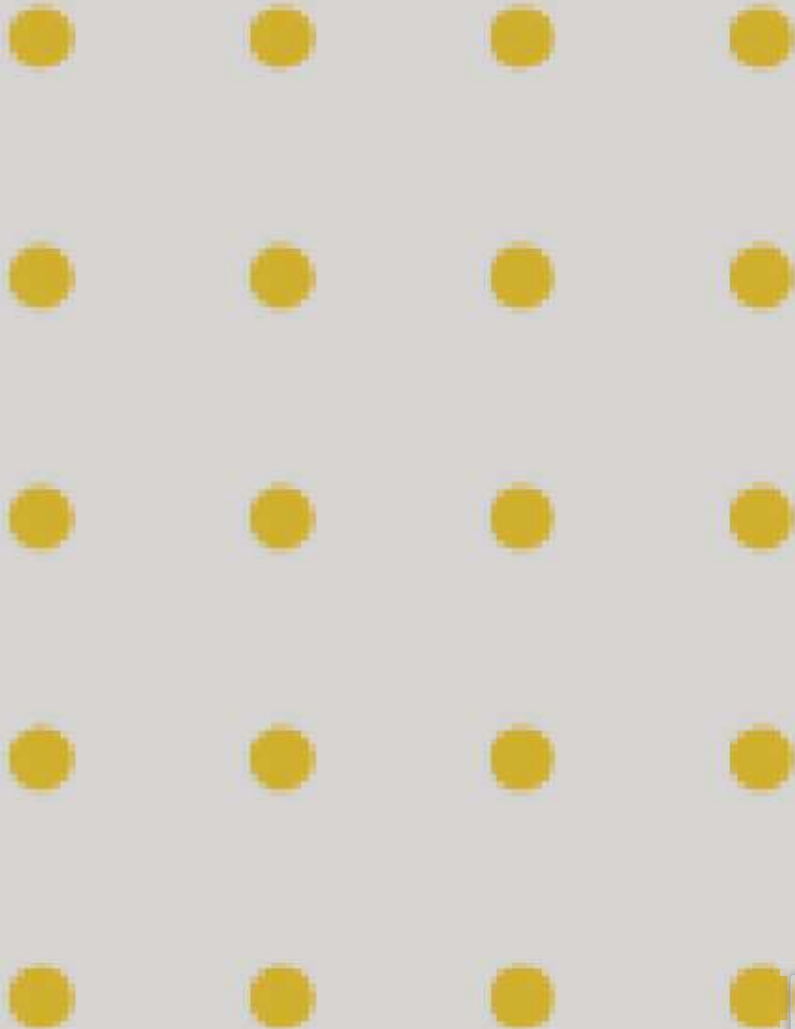



Fondo Nacional  
de las Artes



## GENERALES FNA - INT

← | DATOS DE LA SOLICITUD

### Monto a solicitar

### Plazo en meses

- 12
- 24
- 36
- 48
- 60

### Destino del préstamo

**Grupaldades teatrales**

Creación, investigación y montaje de espectáculos teatrales, compra de pasajes y producción de giras nacionales e internacionales, compra de equipamiento, capacitaciones, asistencias docentes.

**Publicaciones**

Diseño, edición, y publicación de revistas y libros teatrales en formato impreso y/o digital.

**Salas y espacios teatrales**

Adecuación de instalaciones para mayor accesibilidad, adquisición, reposición y/o reconversión e instalación de equipamiento (sonoro, lumínico, audiovisual, etc.), adquisición e instalación de equipamiento de climatización; adquisición y/o refacción de bienes muebles (butacas, gradas, mamparas, telones, cartelerías, señalización, etc); gastos de refacción o de infraestructura (adecuación de sanitarios, camarines, escenario, salas de ensayo, arreglos de techos, cañerías, etc.).

### Síntesis del destino

Describí sintéticamente el destino para el cual solicitas el préstamo. El préstamo no puede destinarse al pago de alquiler de sala ni al pago de servicios (luz, gas, impuestos) ni a gastos contraídos con anterioridad a la solicitud del crédito . Máximo 1500 caracteres.

### Documentación Extra/Anexa

Incorpore aquí los documentos que considere necesarios para evaluar el proyecto a desarrollar: (ejemplo proyecto, objetivos, metas, presupuesto, cronograma de ejecución, plan de trabajo, antecedentes de la grupalidad / publicación / sala, antecedentes de las personas gestoras, vinculación del proyecto con la comunidad, fotografías, planos, bocetos, link a videos, etc.



Suelta tu archivo aquí o [haz clic para cargar](#)

### Presupuestos de los gastos a realizar

Tres (3) presupuestos (de distintos proveedores) de cada gasto a realizar y/o factura pro-forma de los bienes a adquirir, detallando sus características. En el caso de tratarse de honorarios de especialistas y/o profesionales, podrá presentarse un solo presupuesto. Si el bien es usado, deberá presentarse un solo presupuesto emitido por el vendedor dejando constancia explícita de esa condición. Asimismo, deberán detallarse características, valor del objeto y datos personales del vendedor (firma, aclaración, DNI, domicilio, y teléfono). Todos los presupuestos deberán estar expresados en moneda nacional. Los tipos de archivos permitidos son JPG y PDF.



Suelta tu archivo aquí o [haz clic para cargar](#)

### Nota de la solicitud

[Descargá una nota modelo](#). Los tipos de archivos permitidos son JPG y PDF.



Suelta tu archivo aquí o [haz clic para cargar](#)

< PASO ANTERIOR

PASO SIGUIENTE >



Fondo Nacional  
de las Artes

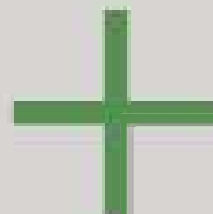



## GENERALES FNA - INT

← | DATOS LABORALES DEL SOLICITANTE



En el caso de los/las solicitantes MAYORES DE 69 años la información a completar en esta sección deberá ser del/de la PROMOTOR/A ASOCIADO/A

Actividad

Profesión

Seleccioná tu condición laboral actual

Relación de dependencia

Independiente

Jubilado/a

Trabajadores/as en relación de dependencia

Nombre de la Empresa/Establecimiento

Cargo

Calle

Número

Piso

**Departamento**

**Código postal**

Podés consultar el código postal haciendo [click acá](#).

**Provincia**

**Localidad / Departamento**

**Antigüedad laboral**

En meses.

**Ingreso mensual neto aproximado**

En pesos argentinos.

**Último recibo de sueldo**

En el que conste antigüedad y cargo, o certificación extendida por la entidad en la que preste servicios, con indicación de si los mismos sufren embargos, con certificación bancaria de firma. Los tipos de archivos permitidos son JPG y PDF.



Suelta tu archivo aquí o [haz clic para cargar](#)

**Ingreso mensual total aproximado**

Surge de la suma de los ingresos en relación de dependencia, de manera independiente y como jubilado/a. En pesos argentinos.

< PASO ANTERIOR

PASO SIGUIENTE >

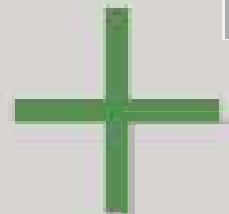





## GENERALES FNA - INT

### ← | DATOS CREDITICIOS DEL SOLICITANTE



En el caso de los/las solicitantes MAYORES DE 69 años la información a completar en esta sección deberá ser del/de la PROMOTOR/A ASOCIADO/A

#### Certificación de la Dirección de Fiscalización del INT de Solicitante

Certificación donde conste que el/la solicitante no se encuentra inhabilitado/a por el INT.



Suelta tu archivo aquí o [haz clic para cargar](#)

#### ¿Posees bienes inmuebles?

- Si  
 No

#### ¿Posees bienes muebles?

- Si  
 No

#### ¿Posees préstamos personales?

- Si  
 No

#### Bancos con los que operás

#### Tarjetas de crédito que utilizás

#### Resumen de cuenta de todas las tarjetas de crédito que poseas.

Los tipos de archivos permitidos son JPG y PDF.



Suelta tu archivo aquí o [haz clic para cargar](#)

#### ¿Vas a solicitar el préstamo junto con un cotitular?

Es posible que dos artistas soliciten conjuntamente un préstamo. En esos casos, ambos titulares deberán cumplir con las condiciones artísticas y/o culturales definidas por el Fondo Nacional de las Artes y se deberá designar a uno de los cotitulares como representante ante el organismo. Por ejemplo, una pareja de bailarines o sociedad de editores.

- Sí
- No

#### ¿Vas a solicitar el préstamo junto con un codeudor?

Es posible presentar un codeudor, a fin de sumar sus ingresos para alcanzar mayor capacidad de pago que permita incrementar, entonces, el monto a solicitar. El codeudor no tiene que ser artista, puede ser familiar, conviviente y/o cualquier otra persona afín al solicitante.

- Sí
- No

< PASO ANTERIOR

PASO SIGUIENTE >



Fondo Nacional  
de las Artes

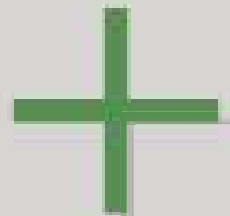
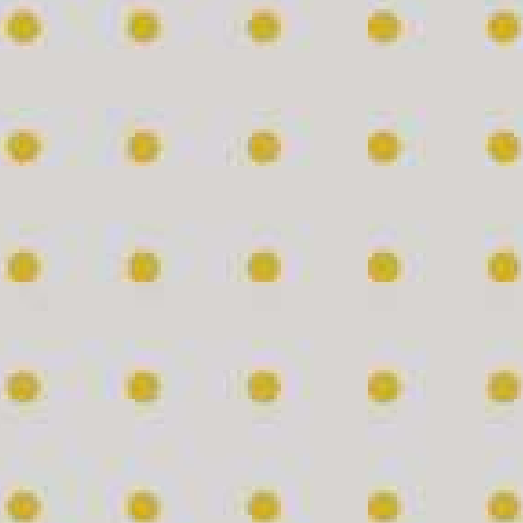



Fondo Nacional  
de las Artes



## GENERALES FNA - INT

← | DATOS PERSONALES DEL GARANTE



### Información importante

Los cónyuges no pueden ser garantes del préstamo

#### Nombre

Tal como figura en el documento de identidad.

#### Apellido

Tal como figura en el documento de identidad.

#### DNI

#### Fecha de Nacimiento

#### Nacionalidad

#### Copia del Documento Nacional de Identidad

Solo se aceptara DNI otorgado por el Registro Nacional de las Personas (RENAPER). La constancia de DNI en trámite no acredita identidad.

#### Anverso del DNI

Los tipos de archivos permitidos son JPG y PDF.



Suelta tu archivo aquí o [haz clic para cargar](#)

#### Reverso del DNI

Los tipos de archivos permitidos son JPG y PDF.



Suelta tu archivo aquí o [haz clic para cargar](#)

### Número de CUIT/CUIL

Sin guiones medios (-). Podrás consultarlo en la [página de ANSES](#).

### Repita el campo Número de CUIT/CUIL

### Sexo tal como aparece en tu documento de identidad

- Femenino
- Masculino
- X

### Identidad de género autopercebida

- Mujer
- Varón
- Mujer trans
- Varón trans
- No binaria
- Prefiero no decirla
- Me identifico mejor con...

### Estado civil

- Casado/a
- Divorciado/a
- Soltero/a
- Viudo/a

### Email

### Teléfono

### Teléfono alternativo

### Domicilio personal

#### Calle

Número

Piso

Departamento

Provincia

Localidad / Departamento

### Factura de servicios

Adjuntá una factura de servicio, resumen de tarjeta de crédito o contrato de alquiler vigente a su nombre donde conste el domicilio mencionado anteriormente. Los tipos de archivos permitidos son JPG y PDF.



Suelta tu archivo aquí o [haz clic para cargar](#)

### Código postal

Podés consultar el código postal haciendo [click acá](#).

< PASO ANTERIOR

PASO SIGUIENTE >



Fondo Nacional  
de las Artes



## GENERALES FNA - INT

← | DATOS LABORALES DEL GARANTE

Actividad

Profesión

Seleccioná tu condición laboral actual

Relación de dependencia

Independiente

Jubilado/a

**Trabajadores/as en relación de dependencia**

Nombre de la Empresa/Establecimiento

Cargo

Calle

Número

Piso

Departamento

**Provincia**

**Localidad / Departamento**

**Código postal**

Podés consultar el código postal haciendo [click acá](#).

**Antigüedad laboral**

En meses. Mínimo 13 meses.

**Ingreso mensual neto aproximado**

En pesos argentinos.

**Último recibo de sueldo**

En el que conste antigüedad (no inferior a 13 –trece- meses) y cargo, o certificación extendida por la entidad en la que preste servicios, con indicación de si los mismos sufren embargos, con certificación bancaria de firma. Los tipos de archivos permitidos son JPG y PDF.



Suelta tu archivo aquí o [haz clic para cargar](#)

**Ingreso mensual total aproximado**

Surge de la suma de los ingresos en relación de dependencia, de manera independiente y como jubilado/a. En pesos argentinos.

< PASO ANTERIOR

PASO SIGUIENTE >

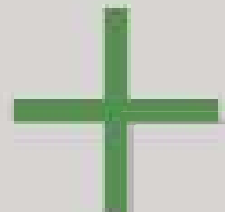



## GENERALES FNA - INT

← | DATOS CREDITICIOS DEL GARANTE

### Certificación de la Dirección de Fiscalización del INT de Garante

Certificación donde conste que el/la garante no se encuentra inhabilitado/a por el INT.



Suelta tu archivo aquí o [haz clic para cargar](#)

#### ¿Posee bienes inmuebles?

- Si  
 No

#### ¿Posee bienes muebles?

- Si  
 No

#### ¿Posee préstamos personales?

- Si  
 No

#### Bancos con los que opera

#### Tarjetas de crédito que utiliza

#### Resumen de cuenta de todas las tarjetas de crédito que posea.

Los tipos de archivos permitidos son JPG y PDF.





Suelta tu archivo aquí o [haz clic para cargar](#)

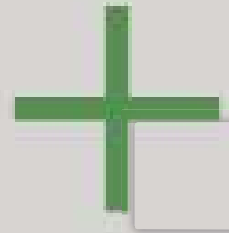



## GENERALES FNA - INT

← | DOCUMENTACIÓN EXTRA

### Documentación Extra

Subir aquí cualquier documentación adicional que considere relevante para la evaluación del pedido (no obligatorio):



Suelta tu archivo aquí o [haz clic para cargar](#)

< PASO ANTERIOR

ENVIAR